



การไฟฟ้าส่วนภูมิภาค
PROVINCIAL ELECTRICITY AUTHORITY

เลขที่ ก.๓.กฟอ.บปง.(บป.) 206 /๒๕๖๗

ชื่อผู้รับ นายพิทพันธ์ พิชราสุวรรณชล

ชื่อผู้ส่ง นายพัฒนา หงษ์อินทร์

วันที่ ๒๔ มกราคม ๒๕๖๗

ตำแหน่ง อ.ก.บป.(ก.๓)

ตำแหน่ง ร.จก.(ท.)ปฏิบัติงานแทน ผจก.กฟอ.บปง.

ที่	ฟีดเดอร์	วัน/เดือน/ปี	ตั้งแต่เวลา	ถึงเวลา	ลักษณะงานที่ปฏิบัติ/บริเวณ	จาก	ถึง	ผู้ควบคุมงาน
๑.	BPC05	11-ค.พ 67 4 ก.พ.2567	07.30 น	17.00 น.	ปรับปรุงระบบจำหน่าย สถานี บ้านโป่ง 3	DISชั่วคราว ยูเทิร์น ตรงข้ามด้านข้าง	Sf6 ชั่วคราว แยก ไฟแดงหัวโป่ง	นายวิทยา เรือนสา
๒.	BPC10	11-ค.พ 67 4 ก.พ.2567	07.30 น	17.00 น.	ปรับปรุงระบบจำหน่าย สถานี บ้านโป่ง 3	Sf6 เพ็ญวิวัฒน์ BPA04S-05	Sf6 อสร. BPA4S-13	
๓.	115 kv BPB05YB	11-ค.พ 67 4 ก.พ.2567	07.30 น	17.00 น.	ปรับปรุงระบบจำหน่าย สถานี บ้านโป่ง 3	ABS ร้านเหล็กที่วัน BPB05YS-11	LBS แบ่งแดน PTR03YS-06	

ด้วยการไฟฟ้า.อ.บ้านโป่ง.....จะขอตัดไฟเพื่อปรับปรุงระบบจำหน่าย สถานีบ้านโป่ง 3 แหล่งจ่ายไฟสถานีไฟฟ้า.....บ้านโป่ง.๓.....ตามแผนผังส่งเขบแนบ จำนวน.....๑.....แผ่น ดังนี้

พื้นที่ที่มีผู้ใช้ไฟได้รับผลกระทบ(ไฟดับ).....

ผู้ประสานงานการดับไฟ ชื่อ นายวิทยา เรือนสา ตำแหน่ง.....ชผ.บป.กฟอ.บปง.....โทร.....๐๙๖-๙๑๖๒๕๑๙

พื้นที่ ที่ปฏิบัติงานมีสายเคเบิลใยแก้วนำแสงของ กฟภ. (หากมีโอกาสชำรุด ผศ.กรส.(ก.๓) จะไปตรวจสอบก่อนปฏิบัติงาน)

๑. มีสายเคเบิลใยแก้วนำแสง ๑.๑ มีโอกาสชำรุด ๑.๒ ไม่มีโอกาสชำรุด

๒. ไม่มีสายเคเบิลใยแก้วนำแสง

(นายพัฒนา หงษ์อินทร์)

.....รจก.(ท.)ปฏิบัติงานแทน ผจก.กฟอ.บปง.

สำหรับแผนกควบคุมการจ่ายไฟ (ผคฟ.) กฟภ.๓

เรียน อ.ก.บป.(ก.๓)

ผคฟ. พิจารณาแล้วเห็นควร

อนุมัติให้ตัดไฟตามคำขอชื่อ.....ฟีดเดอร์.....จาก.....ถึง.....
ในวันที่.....ตั้งแต่เวลา.....น. ถึง.....น. ตามใบสั่งทำสวิชชิงเลขที่.....

อนุมัติให้ตัดไฟตามคำขอชื่อ.....ฟีดเดอร์.....จาก.....ถึง.....
ในวันที่.....ตั้งแต่เวลา.....น. ถึง.....น. ตามใบสั่งทำสวิชชิงเลขที่.....

พนักงานศูนย์ฯ นาย.....ประสานงานการขอตัดไฟกับ.....

.....
(.....)

สำหรับผู้อนุมัติ

ที่ ก.๓ กบป.(คฟ.)

เรียน ผจก.....

อก.บษ.(ก.๓), อก.วว.(ก.๓)

อนุมัติ และแจ้ง จป. เพื่อตรวจสอบความปลอดภัย

พร้อมทั้งลงข้อมูลแจ้งแผนดับไฟลงใน www.pea.co.th

ขั้นตอนการสวิชชิง.....แผ่น

แผนผังแนบ.....แผ่น

ผจก.....(สถานี.....)



เพื่อทราบ และจัดพนักงานเข้าปฏิบัติงานร่วมกับศูนย์ฯ นครปฐม

ตั้งแต่วันที่.....น. เป็นต้นไป จนกว่างานจะแล้วเสร็จ

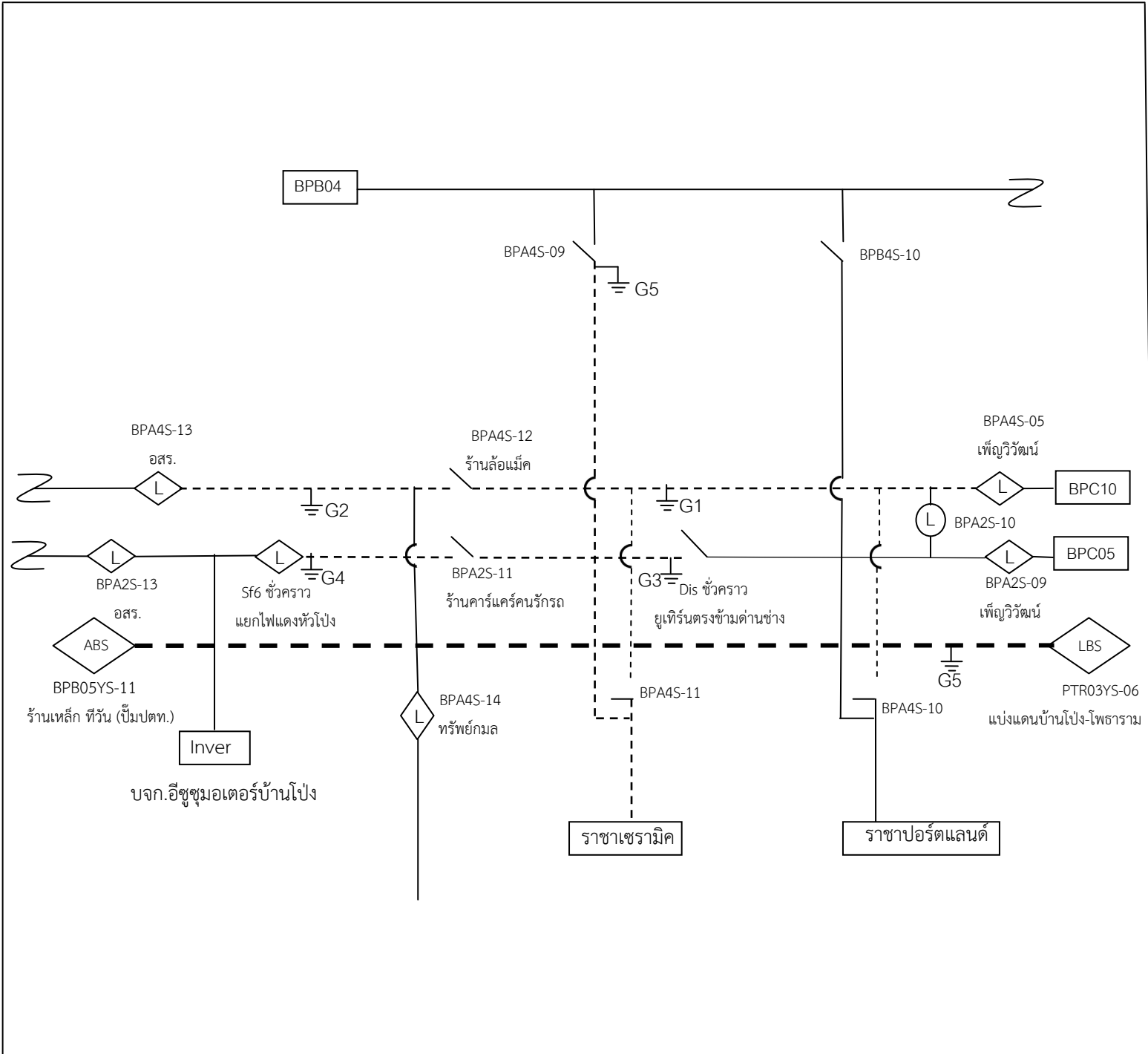
แผนผัง Singleline Diagram แสดงพื้นที่ดับกระแสไฟและจุดช็อตกราวด์



หมายเหตุ

- เส้นแสดงพื้นที่ดับกระแสไฟฟ้าเพื่อปฏิบัติงาน
-  ตำแหน่งจุด Short Ground
-  จุดตัดเคต

ผู้ควบคุมงาน นายวิทย์...เรื่อนสว
 ผู้ Short Ground นายธนพล ยะนิล
 จป. นายพลกิจ จงวัชรสถิตย์